

UNE RENCONTRE AVEC LE JEUNE ET SA FAMILLE



LEHETTE NICOLAS

COACH SCOLAIRE

LES PRÉSENTATIONS

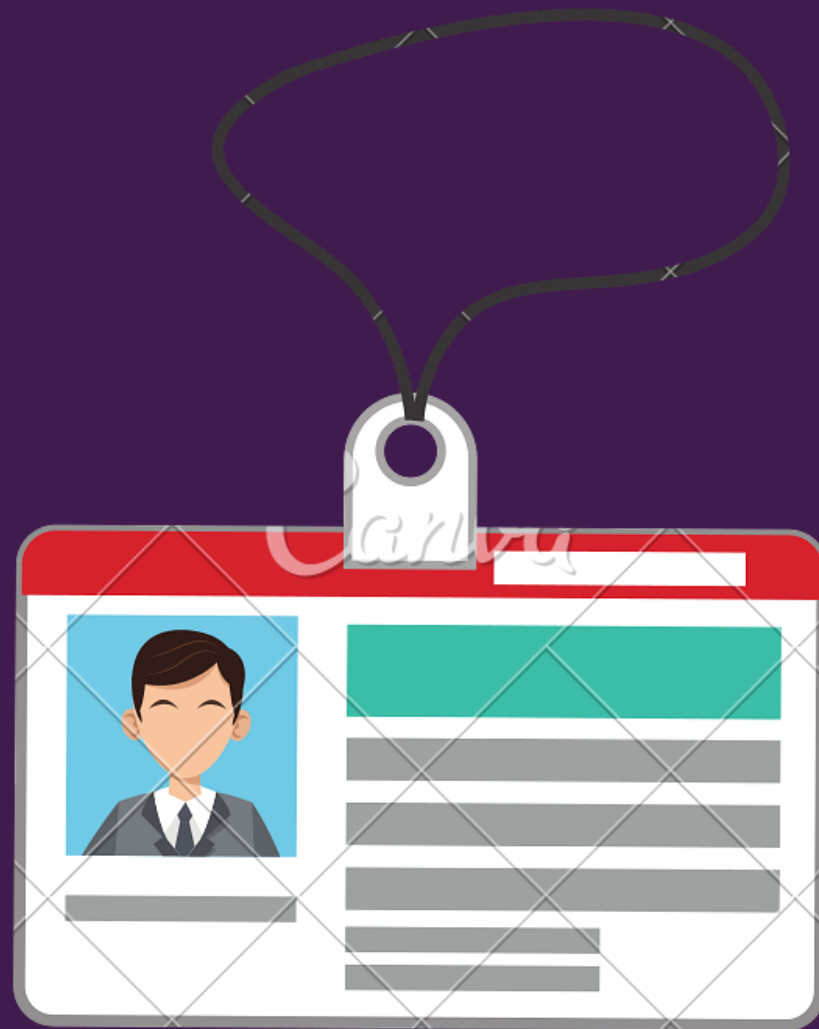

C'EST QUOI LE COACHING SCOLAIRE?

C'est un accompagnement individualisé qui a pour but, d'amener l'apprenant à développer des compétences et de les mettre en exercice dans le milieu scolaire.

En partenariat avec le jeune, le coach doit lui apporter un soutien scolaire dans un temps déterminé afin que le jeune puisse travailler de façon autonome...



MA PALETTE DE TRAVAIL

20
18



CONNAISSANCES DE SOI (LE VÉHICULE)



- Auto-évaluation
- Profilage (profil d'identité, de motivation, de compréhension)
- Connaître le fonctionnement de son cerveau
- Ses forces, ses faiblesses



APPRENDRE À APPRENDRE (LE CARBURANT)

20
18

- Stratégies d'étude
- Pistes de travail
- Boîte à outils
- Exercices educ-actifs
- Feedback parents et école

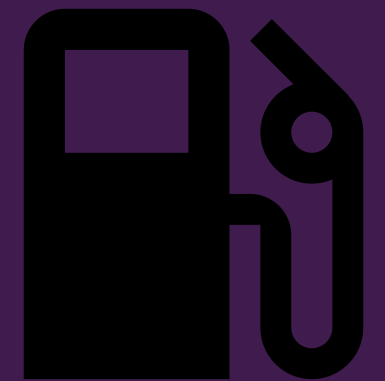

SUIVI ET ADAPTATIONS (L'ENTRETIEN)

20
18

- Évaluation du suivi
- (Re)définition des besoins
- Vision sur le moyen et long terme
- Résultats

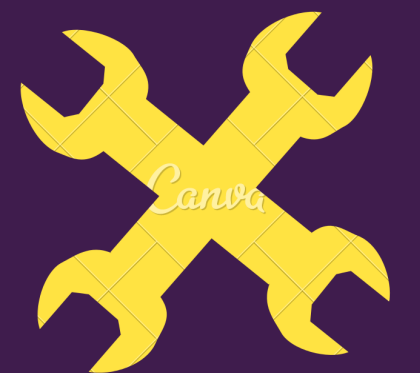

**VOILÀ MAINTENANT 10 ANS QUE JE
CONDUIS, POURTANT CELA NE FAIT
PAS DE MOI UN MÉCANICIEN..**

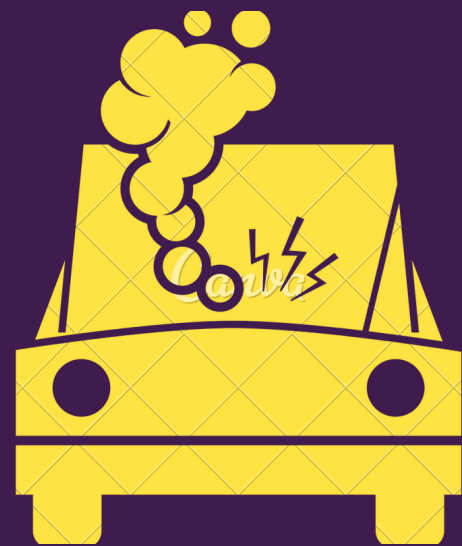

OUI MAIS COMMENT?

20
18

Par la mise en place d'un
plan d'action qui tient
compte de :

- Des attentes et demandes du jeune
- Des attentes et demandes de la famille
- Des buts à atteindre
- Des observations du Coach
- Du délais
- De l'évolution de l'accompagnement





**ANY
QUESTIONS?**